平成21年度福島県高等学校新人体育大会サッカー競技・県南地区予選

期　日：平成 21 年 11 月 7 日(土)～ 10 日(火)
会　場：郡山北工業高校・郡山高校・安積高校・日大東北高校・島見山運動公園
★----県大会出場

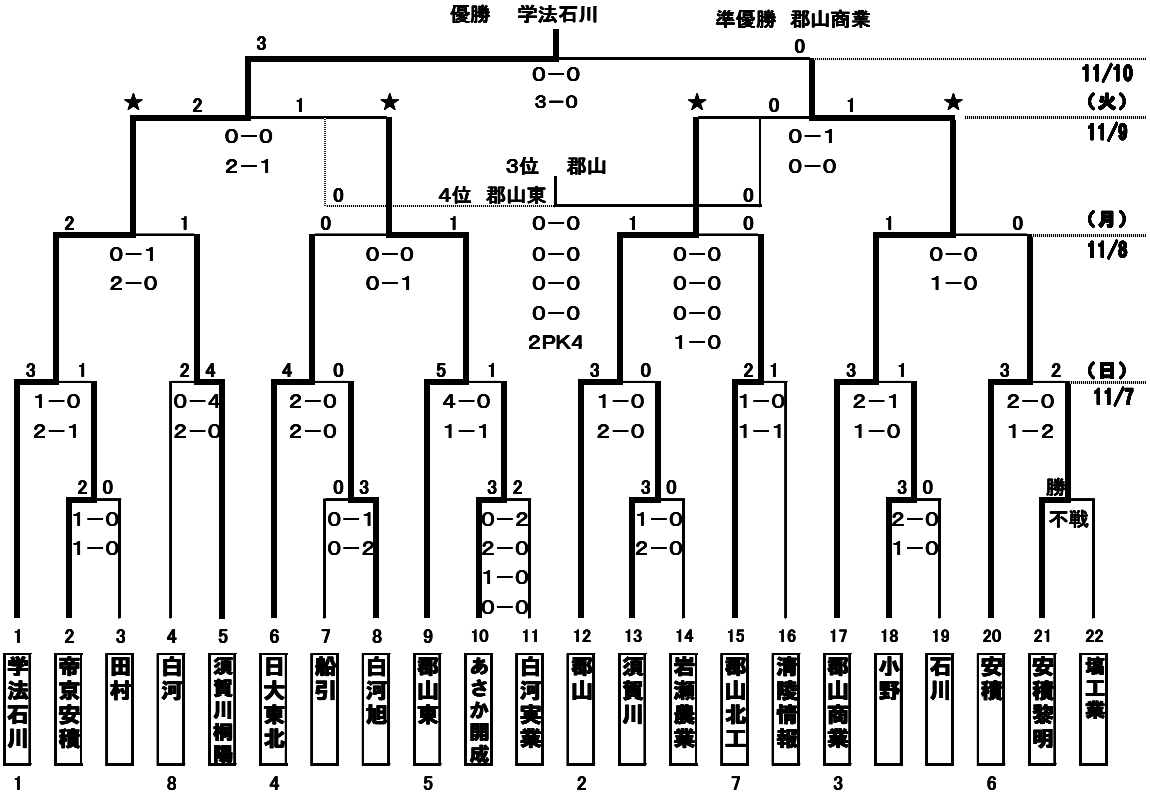
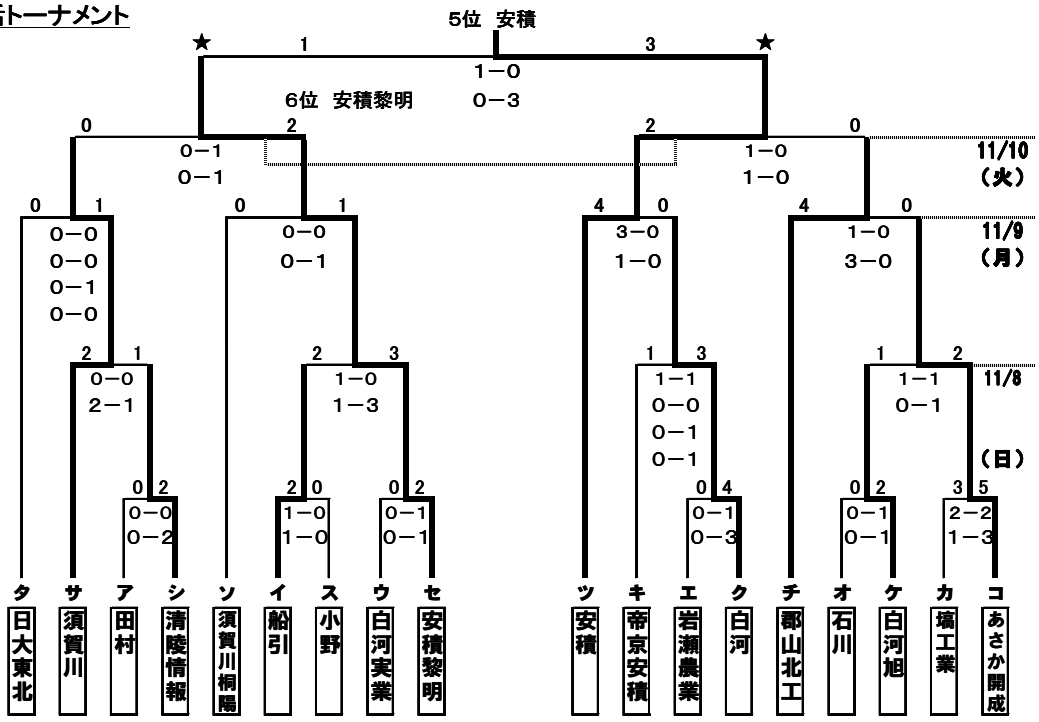
敗者復活トーナメント